



Índice

INTRODUCCIÓN	2
INTERFAZ DE USUARIO	2
1 MODO DE ACCESO	2
2 FORMULARIO DE PRESENTACIÓN DE PROYECTOS TIPO DE ESTACIONES ERO DE TELEFONÍA MÓVIL	6
2.1 INTRODUCCIÓN DE LOS DATOS	7
2.1.1 <i>Datos de la persona que presenta la documentación.</i>	7
2.1.2 <i>Datos del Proyecto</i>	8
2.1.3 <i>Documentación</i>	8
2.1.4 <i>Documento de Autorización para la comprobación de titulaciones.</i>	10
2.2 FIRMAR Y ENVIAR	10
2.3 PÁGINA FINAL.....	12
3 FORMULARIO DE LISTADO DE ESTACIONES	15
3.1 MODO DE ACCESO	15
3.2 FORMULARIO DE SOLICITUDES DE PROYECTOS TIPOS DE TELEFONÍA MÓVIL	17
4 FORMULARIO DE ALTA DE FEMTOCELDAS	18
4.1 MODO DE ACCESO	18
4.2 FORMULARIO DE PRESENTACIÓN SEMESTRAL DE FEMTOCELDAS ACTIVAS DE TELEFONÍA MÓVIL	20
4.3 DATOS DEL SOLICITANTE	20
4.4 DATOS DEL PROYECTO TIPO	21
4.5 ANEXAR EL FICHERO XLS	21
5 LISTADO DE SOLICITUDES DE PRESENTACIÓN SEMESTRAL DE LAS FEMTOCELDAS ACTIVAS.	21
5.1 MODO DE ACCESO	21



Introducción

Desde el portal Web del Ministerio de Industria, energía y Turismo (<http://www.minetur.es>), desde la Sede electrónica del Ministerio se puede efectuar :

- La presentación de Proyectos Tipos de Telefonía Móvil.
- Consulta al listado de Solicitudes realizadas por el Operador.
- Alta de Femtoceldas.
- Consulta del listado de Solicitudes de presentación semestral de las Femtoceldas activas

Sólo podrán acceder a estas opciones con Certificado Digital y los Operadores autorizados.

Interfaz de usuario

1 Modo de Acceso

Se accede desde el sitio Web del Ministerio de Industria, Turismo y Comercio, <http://www.minetur.gob.es>, Sede Electrónica Tramitación Electrónica

Mediante la **Sede Electrónica** del Ministerio de Industria, Energía y Turismo se podrá acceder a la tramitación de los procedimientos electrónicos y servicios que ofrece el Ministerio a los ciudadanos

Procedimientos más Utilizados

- Remisión sobre el suministro de productos petrolíferos (precios, descuentos y cantidades)
- Reclamaciones de los usuarios de telecomunicaciones
- Ayudas del Plan Avariza
- Procedimiento de Inscripción en el Registro de pre-assignación de retribución para instalaciones fotovoltaicas (PREFO)
- Ayudas a la Reindustrialización
- Proyecto CIRCE, creación de sociedades de responsabilidad limitada Nueva Empresa
- Presentación de documentación de Infraestructuras Comunes de Telecomunicaciones
- Fomento de la Competitividad de Sectores Estratégicos Industriales

Ver más procedimientos (+)

Subsedes

- Subsede de la Subdirección General de Apoyo a la Pequeña y Mediana Empresa

Utilidades

- eCofirma (Utilidad de copia y firma electrónica)
- Prestadores de servicios de certificación del servicio de gestión de certificados

Enlaces

Portal de ayudas del Ministerio | Boletín Oficial del Estado | Registro Electrónico Común de la AGE | Agencia Española de Protección de Datos | Usa tu DNIe

Acceso al Portal del Ministerio

- Conoce nuestros Canales de Acceso
- Queremos escuchar sus Quejas y Sugerencias
- Consulte la fecha, hora oficial y calendario de días inhábiles
- Infórmese sobre las Cartas de Servicios
- Estado de tramitación del expediente
- Medios electrónicos
- Comprobación de la autenticidad e integridad de los documentos
- Sistema de verificación de certificados

Administración electrónica

Fig. 1 Enlace a la página de procedimientos gestionadas por el Minetur

Si pulsamos en **ver más procedimientos**, nos aparece la siguiente pantalla



Fig. 2 Enlace a la página de procedimientos gestionadas por el Minetur

También puede de acceder desde la siguiente dirección Web.

<https://sede.minetur.gob.es/es-ES/procedimientoselectronicos/Paginas/index.aspx> Si desea acceder a la página de “**Telefonía Móvil**”, despliegue la caja de texto “De un determinado tema” y seleccione “Certificaciones y Declaraciones”., como aparece en la siguiente pantalla.



Fig. 3 Enlace a la página de procedimientos gestionadas por el Minetur

Seguidamente haga clic en el botón y aparece la siguiente pantalla.

Buscar



Fig. 4 Enlace a la página de procedimientos gestionadas por el Minetur



Haga clic en “Presentación de memorias y certificaciones anuales de Telefonía Móvil “

Presentación memorias y certificaciones anuales estaciones telefonía móvil

Descripción
Certificado Digital
Centro Directivo
Dirección General
Unidad de Gestión
Tema

Presentación de memorias y certificaciones anuales de estaciones de telefonía móvil
Con certificado digital
Secretaría de Estado de Telecomunicaciones y para la Sociedad de la Información
Dirección General de Telecomunicaciones y Tecnologías de la Información
S.G. de Planificación y Gestión del Espectro Radioeléctrico.
Certificaciones y declaraciones

Norma Reguladora

Real Decreto 1066/2001, de 28 de septiembre [BOE 29-09-2001] [PDF] [105 Kb]
Por el que se aprueba el Reglamento que establece condiciones de protección del dominio público radioeléctrico, restricciones a las emisiones radioeléctricas y medidas de protección sanitaria frente a misiones radioeléctricas.

Orden CTE/23/2002, de 11 de enero [BOE 12-01-2002] [PDF] [106 Kb]
Por la que se establecen condiciones para la presentación de determinados estudios y certificaciones por operadores de servicios de radiocomunicaciones.

Complimentación de la solicitud con certificado digital

El portal es de acceso restringido a personas habilitadas por las entidades autorizadas por la Subdirección General de Planificación y Gestión del Espectro radioeléctrico (SGPGER). La herramienta de generación de ficheros XML, GenXML, está destinada a los técnicos competentes que realicen los proyectos (altas, modificaciones, puestas en servicio con certificación sustitutiva y certificaciones anuales B, C y D) presentados a la SGPGER.

La herramienta GenXML se publica con Java WebStart, por lo que se actualizará automáticamente con cada nueva versión, una vez instalada en un equipo con Java 1.5 o superior que disponga de conexión a internet.

- Acceso al portal de presentación de memorias y certificaciones anuales de estaciones de telefonía móvil.
- Acceso a la herramienta de generación de ficheros XML (altas, modificaciones, puestas en servicio con certificación sustitutiva y certificaciones anuales B, C y D)

Ayuda para cumplimentar la solicitud

- Información adicional relativa a este trámite.

Procedimientos y servicios electrónicos

- Requisitos técnicos
- Estado de tramitación del expediente
- Medios electrónicos de acceso

Formulario de solicitud de información

Fig. 5 Enlace al portal de memoria y certificaciones de telefonía móvil

- Certificación Sustitutiva**
 - Consulta de Solicitudes
 - Registro de Proyectos
- Puesta en Servicio con Inspección**
 - Consulta de Solicitudes
 - Registro de Proyectos
- Cancelación**
 - Consulta de Solicitudes
 - Registro de Proyectos
- Administración de Técnicos Autorizados**
- Validación de Certificaciones**
- Descarga de Esquemas**
- Descarga de Manual de Usuario**
- Consulta de Datos Expediente**
- Comprobar Municipio**
- Proyectos Tipo**
 - Consulta de Solicitudes
 - Alta de Proyectos
- Femtoceldas**
 - Consulta de Solicitudes
 - Presentación de listado

- Consulta de Solicitudes
Permite consultar el estado en que se encuentran los proyectos de certificaciones anuales (del operador asociado al usuario conectado) remitidos vía ftp al MINETUR.

- Registro de Proyectos
Permite realizar la solicitud para registrar proyectos de certificaciones anuales válidos (del operador asociado al usuario conectado) remitidos vía ftp al MINETUR.

Puesta en Servicio con Certificación Sustitutiva
Permite realizar la solicitud para registrar proyectos o consultar proyectos de puesta en servicio con certificación sustitutiva

- Consulta de Solicitudes
Permite consultar el estado en que se encuentran los proyectos de puesta en servicio con certificación sustitutiva (del operador asociado al usuario conectado) remitidos vía ftp al MINETUR.

- Registro de Proyectos
Permite realizar la solicitud para registrar proyectos de puesta en servicio con certificación sustitutiva válidos (del operador asociado al usuario conectado) remitidos vía ftp al MINETUR.

Puesta en Servicio con Inspección
Permite realizar la solicitud para registrar proyectos o consultar proyectos de puesta en servicio con inspección

- Consulta de Solicitudes
Permite consultar el estado en que se encuentran los proyectos de puesta en servicio con inspección (del operador asociado al usuario conectado) remitidos vía ftp al MINETUR.

- Registro de Proyectos
Permite realizar la solicitud para registrar proyectos de puesta en servicio con inspección válidos (del operador asociado al usuario conectado) remitidos vía ftp al MINETUR.

Cancelación
Permite realizar la solicitud para registrar proyectos o consultar proyectos de cancelación

- Consulta de Solicitudes
Permite consultar el estado en que se encuentran los proyectos de cancelación (del operador asociado al usuario conectado) remitidos vía ftp al MINETUR.

- Registro de Proyectos
Permite realizar la solicitud para registrar proyectos de cancelación válidos (del operador asociado al usuario conectado) remitidos vía ftp al MINETUR.

Administración de Técnicos Autorizados
Permite:

Fig. 6 Enlace a alta de proyectos



2 Formulario de presentación de Proyectos tipo de Estaciones ERO de Telefonía Móvil

Conviene remarcar que este formulario es válido para la tramitación telemática exclusivamente del Proyecto de presentación de Proyectos de Estaciones de Telefonía Móvil, no se puede utilizar para la presentación de otro tipo de documentación.

Para acceder se deben seguir los pasos del apartado anterior.

Se solicitará el código de identificación del certificado del cliente, siempre que el certificado no se encuentre instalado en su ordenador:

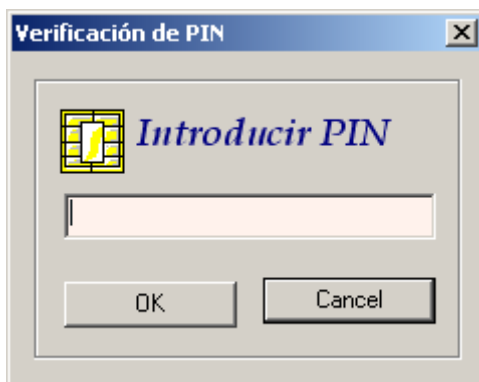

Fig. 7 Solicitud del PIN del certificado de cliente

Se muestra el formulario correspondiente:



Fig. 8 Formulario de presentación del Proyecto Tipos de Estaciones de Telefonía Móvil

2.1 Introducción de los datos

Los campos con fondo blanco no son obligatorios, mientras que los de fondo amarillo sí son obligatorios.

Si los datos personales están registrados en el sistema informático de la Dirección General de Telecomunicaciones, en el formulario aparecen introducidos todos los datos disponibles sin necesidad de que el usuario rellene los campos.

2.1.1 Datos de la persona que presenta la documentación.

El usuario debe estar dado de alta como operador de Telefonía Móvil.



Fig. 9 Datos de la persona que presenta la documentación

2.1.2 Datos del Proyecto

Se deben introducir los datos de Marca, Modelo, Potencia Máxima y unidad de Potencia.

Fig. 10 Formulario para los datos del Proyecto

A continuación se introduce el expediente o expedientes padre asociados al tipo de Sistema y Operador; deben estar en vigente.

fig. 11 Formulario para los expedientes concesional

Al pulsar el botón de *añadir expediente*, pasa el expediente que está en la casilla de Expediente concesional a la lista. Si queremos quitar alguno de la lista, se selecciona y se pulsa al botón de **quitar expediente**.

2.1.3 Documentación

Documento del proyecto tipo: Como indica en texto del formulario se debe anexar el documento en PDF del proyecto técnico firmado (.xsig).



3. DOCUMENTACIÓN:

Documento de proyecto técnico tipo:

Haga clic en el botón **EXAMINAR** para seleccionar el fichero que contiene el documento PDF del proyecto técnico tipo firmado digitalmente (.xsig) , y después haga clic en el botón **ANEXAR**. Tamaño máximo permitido 5Mb. Para el nombre de los ficheros solo se permitirán caracteres del alfabeto tradicional.

Documento de Autorización para la comprobación de titulaciones:

Fig. 12 Formulario para anexar el Proyecto

A continuación debe pulsar el botón y busque el fichero del proyecto.

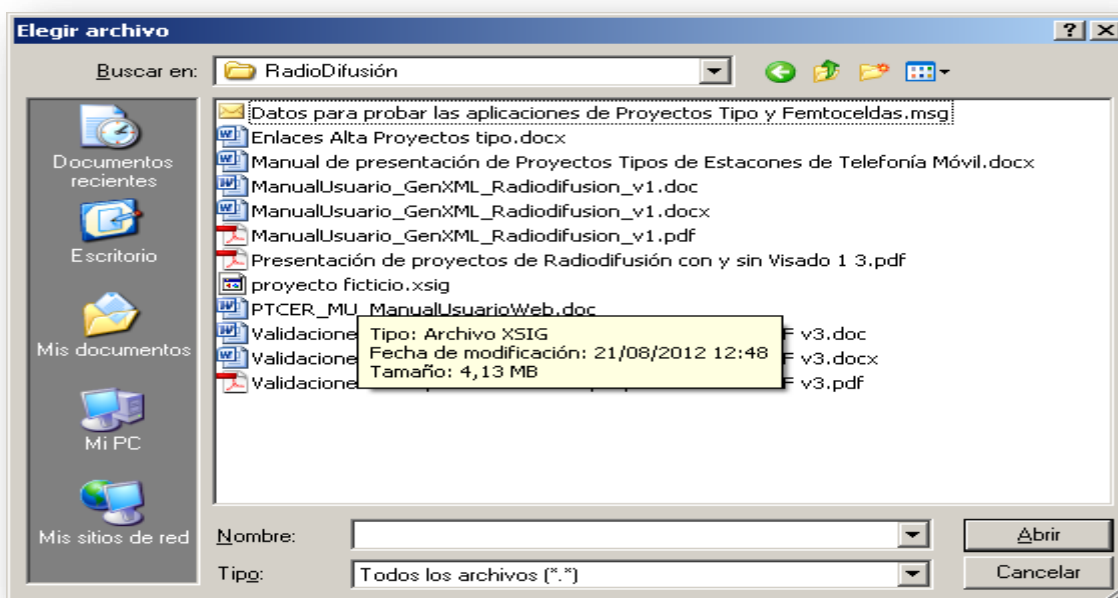

Fig. 23 Examinar el fichero

Después en el formulario haga clic en el botón .

C:\Documents and Settings\fcortesg\Mis documentos\OficinaVirtual\ManualesNuevos\RadioDifusión\proyecto fic...

Haga clic en el botón **EXAMINAR** para seleccionar el fichero que contiene el documento PDF del proyecto técnico tipo firmado digitalmente (.xsig) , y después haga clic en el botón **ANEXAR**. Tamaño máximo permitido 5Mb. Para el nombre de los ficheros solo se permitirán caracteres del alfabeto tradicional.

Documento de Autorización para la comprobación de titulaciones:

Fig. 34 Examinar el fichero



Fig. 45 pantalla con el fichero anexo

Si se ha equivocado y desea quitar el fichero anexo debe pulsar sobre el botón quitar.

2.1.4 Documento de Autorización para la comprobación de titulaciones.

La pantalla siguiente muestra el formulario para anexo el Documento de Autorización para la comprobación de titulaciones.



Fig. 56 Datos del Proyecto Modificado

Se deben de seguir los pasos del apartado anterior para anexo el documento, así como para quitarlo si se equivoca.

2.2 Firmar y enviar

Una vez completado el formulario, pulsar que se encuentra en la parte inferior del formulario.

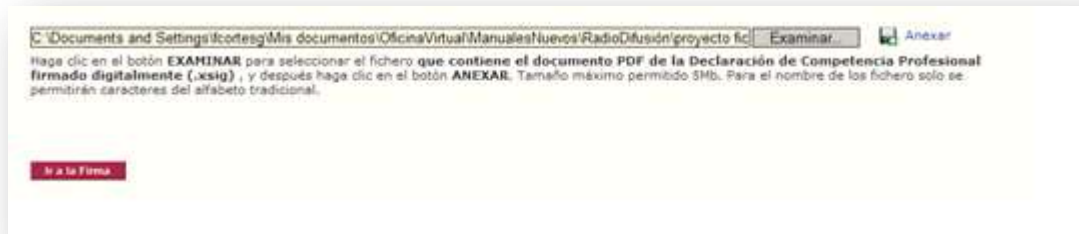

Fig. 17 Pulsar Firmar y Enviar

Se mostrará en pantalla una ventana de confirmación de los datos:

SOLICITUD DE ALTA DE PROYECTOS TIPO DE ESTACIONES ER0 DE TELEFONÍA MÓVIL



Fig. 18 Ventana de confirmación de los datos

Haga clic sobre



si desea seguir con la acción

Si se ha hecho clic sobre el botón **“Pulse para continuar”**, se mostrará la



siguiente ventana en la que se indica los datos del certificado

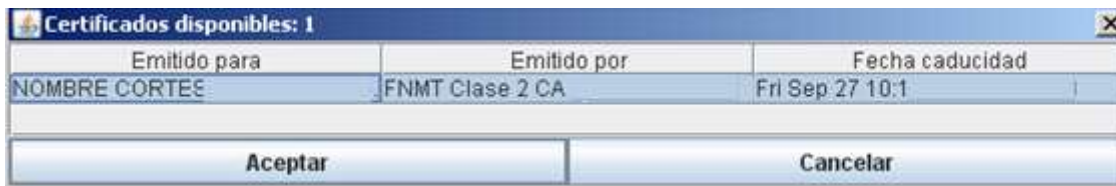

Fig. 19 Ventana de datos del certificado

Pulse aceptar para continuar o cancelar para anular.

Si continua pasará a una ventana donde le pedirá que introduzca la contraseña de su certificado.

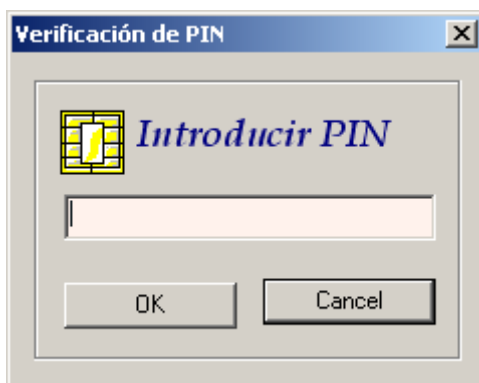

Fig. 20 Solicitud del PIN del certificado de cliente

2.3 *Página final*

Si el proceso transcurre correctamente llegará a la página en la que se detalla la información relativa al Registro Telemático del Ministerio (Nº de identificación de presentación de documentación para cualquier reclamación).



Fig. 21 Ventana de datos del acuse de recibo del registro electrónico

Para obtener los datos del registro debe pulsar en **“Descarga Acuse de Recibo de la solicitud de Proyecto tipo de estaciones ER0”**

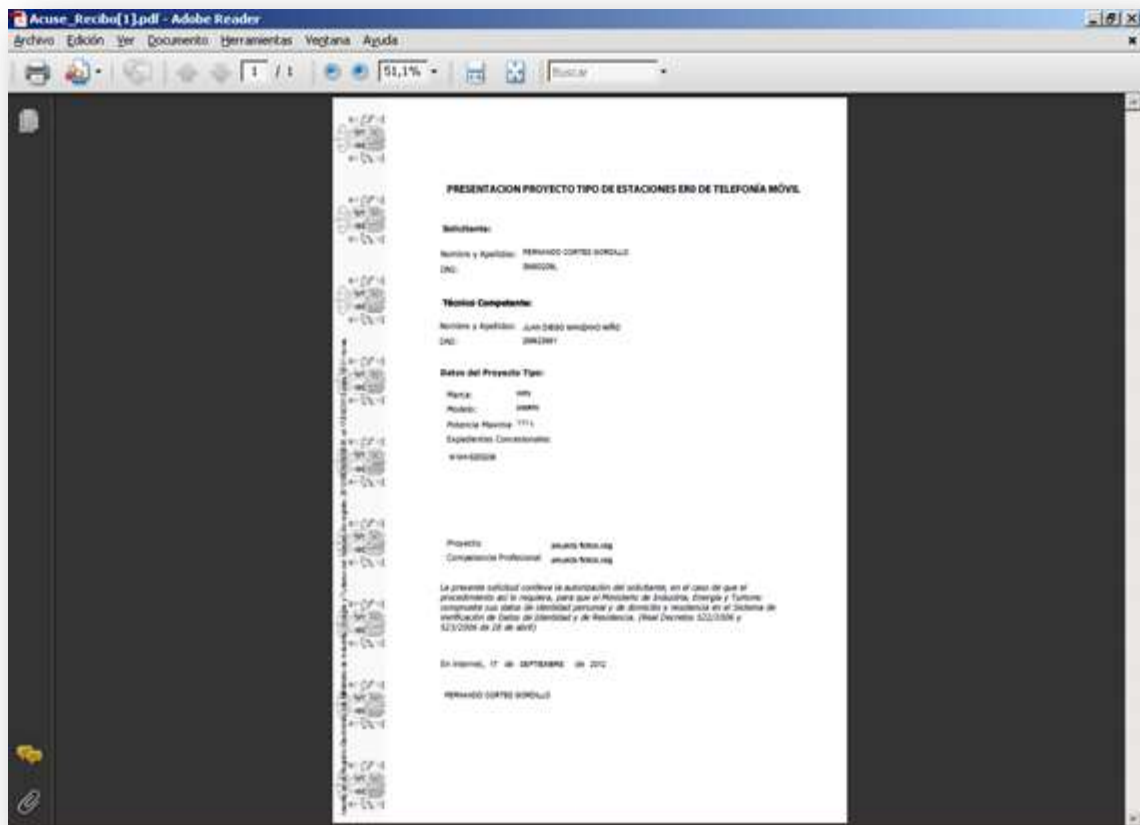

Fig. 22 Datos del fichero PDF con los datos del registro

Si la operación se ha realizado con éxito, el sistema devuelve un Acuse de Recibo con el nº de inscripción en el Registro Telemático del Ministerio de Industria, Energía y Turismo así como un fichero PDF con el resumen de los datos presentados.

Si desea descargar el fichero de validación de firma pulse donde se marca de rojo en la imagen.

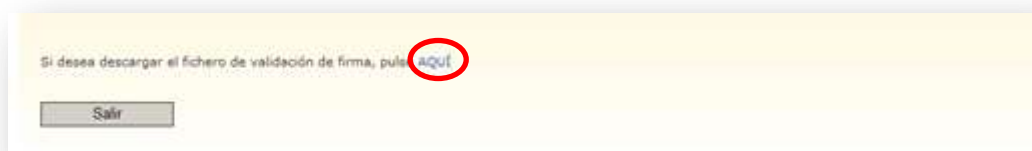

Fig. 23 Acceso a los Datos del fichero PDF con los datos del registro



Turismo, con certificado emitido por AC Administración Pública, nº de serie
jo seguro de verificación R27MF3WNPXA4M88RWKVBUCN5XQ8A

MINISTERIO DE INDUSTRIA, ENERGÍA Y TURISMO

SUBSECRETARIA
REGISTRO ELECTRÓNICO

RECIBO DEL REGISTRO ELECTRÓNICO

Nº Registro de Entrada:	201200050009035	Fecha y Hora de Entrada:	17/09/2012 10:31:42
-------------------------	-----------------	--------------------------	---------------------

DATOS DE LA ENTRADA

1. DATOS DE LA PERSONA QUE PRESENTA LA SOLICITUD
> CIF OPERADOR: A80907397
> NIF/NIE:
> Nombre: FERNANDO
> Primer Apellido:
> Segundo Apellido:

2. DATOS DEL TÉCNICO COMPETENTE
> NIF/NIE: 285
> Nombre: JUAN DIEGO
> Primer Apellido:
> Segundo Apellido: I

3. DATOS DEL PROYECTO TIPO

Fig. 24 Datos del fichero PDF con los datos del registro



Fig. 25 Botón para salir

Una vez que ha terminado y no se ha producido ninguna anomalía o error, pulse Salir, y su tramitación habrá terminado.

3 Formulario de Listado de estaciones

3.1 Modo de acceso

La forma de acceder es la misma que figura en el apartado primero del manual, excepto en la parte de selección de procedimiento que sería la siguiente



Haga clic en “**Listado de estaciones de telefonía Móvil**”

Presentación memorias y certificaciones anuales estaciones telefonía móvil

Descripción	Presentación de memorias y certificaciones anuales de estaciones de telefonía móvil
Certificado Digital	Con certificado digital
Centro Directivo	Secretaría de Estado de Telecomunicaciones y para la Sociedad de la Información
Dirección General	Dirección General de Telecomunicaciones y Tecnologías de la Información
Unidad de Gestión	S.G. de Planificación y Gestión del Espectro Radioeléctrico
Tema	Certificaciones y declaraciones

Norma Reguladora

- Real Decreto 1066/2001, de 28 de septiembre [BOE 29-09-2001] [PDF] [105 Kb]
Por el que se aprueba el Reglamento que establece condiciones de protección del dominio público radioeléctrico, restricciones a las emisiones radioeléctricas y medidas de protección sanitaria frente a misiones radioeléctricas.
- Orden CTE/23/2002, de 11 de enero [BOE 12-01-2002] [PDF] [106 Kb]
Por la que se establecen condiciones para la presentación de determinados estudios y certificaciones por operadores de servicios de radiocomunicaciones.

Cumplimentación de la solicitud con certificado digital

El portal es de acceso restringido a personas habilitadas por las entidades autorizadas por la Subdirección General de Planificación y Gestión del Espectro radioeléctrico (SGPGER). La herramienta de generación de ficheros XML, GenXML, está destinada a los técnicos competentes que realicen los proyectos (altas, modificaciones, puestas en servicio con certificación sustitutiva y certificaciones anuales B, C y D) presentados a la SGPGER.

La herramienta GenXML se publica con Java WebStart, por lo que se actualizará automáticamente con cada nueva versión, una vez instalada en un equipo con Java 1.5 o superior que disponga de conexión a internet.

- Acceso al portal de presentación de memorias y certificaciones anuales de estaciones de telefonía móvil.
- Acceso a la herramienta de generación de ficheros XML (altas, modificaciones, puestas en servicio con certificación sustitutiva y certificaciones anuales B, C y D)

Ayuda para cumplimentar la solicitud

- Información adicional relativa a este trámite.

Procedimientos y servicios electrónicos

- Requisitos técnicos
- Estado de tramitación del expediente
- Medios electrónicos de acceso

Formulario de solicitud de información

Fig. 26 Enlace al portal de memoria y certificaciones de telefonía móvil



Fig.27 Enlace consulta de solicitudes de telefonía móvil

3.2 Formulario de Solicitudes de Proyectos tipos de telefonía Móvil

NIF Solicitante	Nombre	Apellidos	Fecha Registro	Modelo	Marca	Potencia Máxima	Unidad de Potencia	Expediente Proyecto Tipo
28962388Y	JUAN	MANZANO MIÑO	04/09/2012 13:21	modelo	marca	23	L	DOFC-1200008
28962388Y	JUAN	MANZANO MIÑO	04/09/2012 13:49	MODEL	Marc Proyecto Tipo	10	K	DOFC-1200009
28962388Y	JUAN	MANZANO MIÑO	04/09/2012 13:54	Model	MAK	50	W	DOFC-1200010
28962388Y	JUAN	MANZANO MIÑO	05/09/2012 16:45	modelo de PRUEBA	marca de PRUEBA	23	W	DOFC-1200011
28962388Y	JUAN	MANZANO MIÑO	13/09/2012 17:31	asdad	asdad	123123	L	
08683209L	FERNANDO	CORTES GORDELLO	17/09/2012 10:31	popello	sony	111	L	DOFC-1200012

Fig. 28 Listado de solicitudes de alta de Proyectos de Telefonía Móvil



4 Formulario de Alta de Femtoceldas

4.1 Modo de acceso

La forma de acceder es la misma que figura en el apartado primero del manual, excepto en la parte de selección de procedimiento que sería la siguiente

Haga clic en “Listado de estaciones de telefonía Móvil”

Presentación memorias y certificaciones anuales estaciones telefonía móvil

Descripción	Presentación de memorias y certificaciones anuales de estaciones de telefonía móvil
Certificado Digital	Con certificado digital
Centro Directivo	Secretaría de Estado de Telecomunicaciones y para la Sociedad de la Información
Dirección General	Dirección General de Telecomunicaciones y Tecnologías de la Información
Unidad de Gestión	S.G. de Planificación y Gestión del Espectro Radioeléctrico
Tema	Certificaciones y declaraciones

Norma Reguladora

- Real Decreto 1066/2001, de 28 de septiembre (BOE 29-09-2001) [PDF] [105 Kb]
Por el que se aprueba el Reglamento que establece condiciones de protección del dominio público radioeléctrico, restricciones a las emisiones radioeléctricas y medidas de protección sanitaria frente a misiones radioeléctricas.
- Orden CTE/23/2002, de 11 de enero (BOE 12-01-2002) [PDF] [106 Kb]
Por la que se establecen condiciones para la presentación de determinados estudios y certificaciones por operadores de servicios de radiocomunicaciones.

Cumplimentación de la solicitud con certificado digital

El portal es de acceso restringido a personas habilitadas por las entidades autorizadas por la Subdirección General de Planificación y Gestión del Espectro radioeléctrico (SGPGER). La herramienta de generación de ficheros XML, GenXML, está destinada a los técnicos competentes que realicen los proyectos (altas, modificaciones, puestas en servicio con certificación sustitutiva y certificaciones anuales B, C y D) presentados a la SGPGER.

La herramienta GenXML se publica con Java WebStart, por lo que se actualizará automáticamente con cada nueva versión, una vez instalada en un equipo con Java 1.5 o superior que disponga de conexión a internet.

- [Acceso al portal de presentación de memorias y certificaciones anuales de estaciones de telefonía móvil.](#)
- Acceso a la herramienta de generación de ficheros XML (altas, modificaciones, puestas en servicio con certificación sustitutiva y certificaciones anuales B, C y D)

Ayuda para cumplimentar la solicitud

- Información adicional relativa a este trámite.

Procedimientos y servicios electrónicos

- Requisitos técnicos
- Estado de tramitación del expediente
- Medios electrónicos de acceso

Formulario de solicitud de información

Fig. 29 Enlace al portal de memoria y certificaciones de telefonía móvil

Aparece la siguiente página.



Fig. 30 Enlace a la presentación semestral de Femtoceldas de telefonía móvil

Se pulsa en Presentación de Listado y nos lleva a la siguiente pantalla.



4.2 Formulario de Presentación semestral de Femtoceldas activas de Telefonía Móvil

La imagen muestra la interfaz de usuario de un formulario web. En la parte superior, hay una barra de navegación con el logo del gobierno de España, el departamento de Telecomunicaciones, y enlaces como 'Inicio', 'Servicios', 'Contacto', etc. El título principal del formulario es 'SOLICITUD DE PRESENTACIÓN SEMESTRAL DE FEMTOCELDAS ACTIVAS DE TELEFONÍA MÓVIL'. El formulario está dividido en tres secciones:

- 1. DATOS DEL SOLICITANTE:** Incluye campos para 'Nombre y Apellidos' (con el valor 'FERNANDE') y 'NIF' (con el valor 'D88').
- 2. DATOS DEL PROYECTO TIPO:** Incluye un campo para 'Número de Expediente del proyecto Tipo'.
- 3. FICHERO EXCEL DE LAS FEMTOCELDAS ASOCIADAS AL PROYECTO TIPO INDICADO:** Incluye un campo para 'Documento Excel de la lista de femtoceldas' y botones 'Examinar' y 'Anexar'. Hay un texto explicativo que indica que se debe hacer clic en 'EXAMINAR' para seleccionar el fichero y luego en 'ANEXAR' para adjuntarlo.

En la parte inferior izquierda del formulario, hay un botón que dice 'Ir a la Firma'.

Fig. 31 Formulario de presentación de alta de Femtoceldas

4.3 Datos del solicitante

La imagen muestra un recorte del formulario que se centra en la sección '1. DATOS DEL SOLICITANTE:'. Se ven dos campos de entrada de texto:

- El primer campo, etiquetado como 'Nombre y Apellidos', contiene el texto 'FERNANDE'.
- El segundo campo, etiquetado como 'NIF', contiene el texto 'D88'.

Fig. 32 Datos del solicitante

Los datos del solicitante aparecen en los campos de nombre y DNI



4.4 Datos del Proyecto Tipo

2. DATOS DEL PROYECTO TIPO:

Número de Expediente del proyecto Tipo:

Fig. 33 Datos del Proyecto tipo

Se debe introducir el número del expediente del Proyecto Tipo

4.5 Anexar el Fichero XLS

3. FICHERO EXCEL DE LAS FEMTOCELIDAS ASOCIADAS AL PROYECTO TIPO INDICADO:

Documento Excel de la lista de femtocelidas:

Examinar... Anexar

Haga clic en el botón **EXAMINAR** para seleccionar el fichero que contiene el documento XLS o XSLX de la lista de femtocelidas activas asociadas al proyecto tipo indicado , y después haga clic en el botón **ANEXAR**. Tamaño máximo permitido 5Mb. Para el nombre de los fichero solo se permitirán caracteres del alfabeto tradicional.

[Ir a la Firma](#)

Fig. 34 Formulario para anexar el fichero

El proceso de ir a la firma es igual que en el apartado 2.2 de este manual.

5 Listado de solicitudes de Presentación semestral de las Femtocelidas activas.

5.1 Modo de acceso

La forma de acceder es la misma que figura en el apartado anterior del manual, excepto en la parte de selección de procedimiento que sería la siguiente

Haga clic en **“Listado de estaciones de telefonía Móvil”**



Presentación memorias y certificaciones anuales estaciones telefonía móvil

Descripción	Presentación de memorias y certificaciones anuales de estaciones de telefonía móvil
Certificado Digital	Con certificado digital
Centro Directivo	Secretaría de Estado de Telecomunicaciones y para la Sociedad de la Información
Dirección General	Dirección General de Telecomunicaciones y Tecnologías de la Información
Unidad de Gestión	S.G. de Planificación y Gestión del Espectro Radioeléctrico
Tema	Certificaciones y declaraciones

Norma Reguladora

- Real Decreto 1066/2001, de 28 de septiembre [BOE 29-09-2001] [PDF] [105 Kb]
Por el que se aprueba el Reglamento que establece condiciones de protección del dominio público radioeléctrico, restricciones a las emisiones radioeléctricas y medidas de protección sanitaria frente a misiones radioeléctricas.
- Orden CTE/23/2002, de 11 de enero [BOE 12-01-2002] [PDF] [106 Kb]
Por la que se establecen condiciones para la presentación de determinados estudios y certificaciones por operadores de servicios de radiocomunicaciones.

Cumplimentación de la solicitud con certificado digital

El portal es de acceso restringido a personas habilitadas por las entidades autorizadas por la Subdirección General de Planificación y Gestión del Espectro radioeléctrico (SGPGER). La herramienta de generación de ficheros XML, GenXML, está destinada a los técnicos competentes que realicen los proyectos (altas, modificaciones, puestas en servicio con certificación sustitutiva y certificaciones anuales B, C y D) presentados a la SGPGER.

La herramienta GenXML se publica con Java WebStart, por lo que se actualizará automáticamente con cada nueva versión, una vez instalada en un equipo con Java 1.5 o superior que disponga de conexión a internet.

- Acceso al portal de presentación de memorias y certificaciones anuales de estaciones de telefonía móvil.
- Acceso a la herramienta de generación de ficheros XML (altas, modificaciones, puestas en servicio con certificación sustitutiva y certificaciones anuales B, C y D)

Ayuda para cumplimentar la solicitud

- Información adicional relativa a este trámite.

Procedimientos y servicios electrónicos

- Requisitos técnicos
- Estado de tramitación del expediente
- Medios electrónicos de acceso

Formulario de solicitud de información

Fig. 35 Enlace al portal de memoria y certificaciones

Se pulsa en “Acceso al Portal de Presentación de memorias y certificaciones...”



Fig. 36 Enlace a consultas de solicitudes

Se pulsa en consulta de solicitudes y nos lleva al formulario siguiente:



Fig. 37 Enlace a consultas de solicitudes